



Kommune nr.:	Kommunalt ejendoms nr.:	Udskrift dato:
580	9050	29-06-2020
BBE-nr.:	9184548	
Ejendommens beliggenhed:		
Nr Hjarupvej 37 (Vejkode: 1177), 6230 Rødekro		

Denne BBR-Meddelelse er rekvireret via OIS.

Fejl eller mangler i udskriften bedes meddelt til kommunen via e-mailadressen bbpost@aabenaar.dk eller telefonnr 73 76 70 64

Oplysninger om grunde

Adresse: Nr Hjarupvej 37 (vejkode: 1177), Nr Hjarup, 6230 Rødekro

Ejerforhold: Privatpersoner eller interessentskab

Vand & afløb

Matrikelnr.	Ejerlav
237	NR. HJARUP, Ø. LØGUM

Ejendom

BFE-nr.: 9184548	Kommunalt ejendoms nr.: 9050
Ejerforhold: 10	

Adresse: Nr Hjarupvej 37 (vejkode: 1177), Nr Hjarup, 6230 Rødekro

Ejerforhold: Privatpersoner eller interessentskab

Vand & afløb

Matrikelnr.	Ejerlav
236	NR. HJARUP, Ø. LØGUM

Ejendom

BFE-nr.: 9184548	Kommunalt ejendoms nr.: 9050
Ejerforhold: 10	

Adresse: Nr Hjarupvej 37 (vejkode: 1177), Nr Hjarup, 6230 Rødekro

Ejerforhold: Privatpersoner eller interessentskab

Vand & afløb

Matrikelnr.	Ejerlav
234	NR. HJARUP, Ø. LØGUM

Ejendom

BFE-nr.: 9184548	Kommunalt ejendoms nr.: 9050
Ejerforhold: 10	

Adresse: Nr Hjarupvej 37 (vejkode: 1177), Nr Hjarup, 6230 Rødekro

Ejerforhold: Privatpersoner eller interessentskab

Vand & afløb

Matrikelnr.	Ejerlav
128	NR. HJARUP, Ø. LØGUM
235	NR. HJARUP, Ø. LØGUM

Ejendom

BFE-nr.: 9184548	Kommunalt ejendoms nr.: 9050
Ejerforhold: 10	

Adresse: Nr Hjarupvej 37 (vejkode: 1177), Nr Hjarup, 6230 Rødekro

Ejerforhold: Privatpersoner eller interessentskab

Vand & afløb

Matrikelnr.	Ejerlav
233	NR. HJARUP, Ø. LØGUM

Ejendom

BFE-nr.: 9184548	Kommunalt ejendoms nr.: 9050
Ejerforhold: 10	

Adresse: Nr Hjarupvej 37 (vejkode: 1177), Nr Hjarup, 6230 Rødekro

Ejerforhold: Privatpersoner eller interessentskab

Vand & afløb

Matrikelnr.

232

Ejerlav

NR. HJARUP, Ø. LØGUM

Ejendom

BFE-nr.: 9184548

Kommunalt ejendoms nr.: 9050

Ejerforhold: 10

Adresse: Nr Hjarupvej 37 (vejkode: 1177), Nr Hjarup, 6230 Rødekro

Ejerforhold: Privatpersoner eller interessentskab

Vand & afløb

Matrikelnr.

231

Ejerlav

NR. HJARUP, Ø. LØGUM

Ejendom

BFE-nr.: 9184548

Kommunalt ejendoms nr.: 9050

Ejerforhold: 10

Adresse: Nr Hjarupvej 37 (vejkode: 1177), Nr Hjarup, 6230 Rødekro

Ejerforhold: Privatpersoner eller interessentskab

Vand & afløb

Vandforsyning: Brønd

Afløbsforhold: Mekanisk rensning med nedsivningsanlæg (tilladelse ikke påkrævet)

Udledningstilladelse: Der foreligger ingen kendt tilladelse

Bemærkninger for grund

KORNSILO 25 KBM

Matrikelnr.

230

Ejerlav

NR. HJARUP, Ø. LØGUM

1

NR. HJARUP, Ø. LØGUM

Ejendom

BFE-nr.: 9184548

Kommunalt ejendoms nr.: 9050

Ejerforhold: 10

Oplysninger om tekniske anlæg

Pr. 1. januar 2012 skal oplysninger om olietanke oplyses og registreres i BBR. Derfor er de oplysninger, som kommunen i forvejen har været i besiddelse af, blevet samlet i BBR. Hvis der er uoverensstemmelse mellem olietankoplysningerne på BBR-meddelelsen og de faktiske forhold, har ejeren pligt til at meddele dette til kommunen.

Anlægsnr.: 3

Adresse: Nr Hjarupvej 37 (vejkode: 1177), Nr Hjarup, 6230 Rødekro

Beliggende på matrikel 1

Beliggenhed (kvalitet): Usikker

Tank

Driftstatus: I drift

Etableringsår: 2009

Størrelsesklasse: 1

Placering: Over terræn, udendørs

Fabrikationsnr.: 43138

Typegodkendelsesnr.: 50-5373

Størrelse: 1200 L

Fabrikationsår: 2009

Anlægsnr.: 4

Adresse: Nr Hjarupvej 37 (vejkode: 1177), Nr Hjarup, 6230 Rødekro

Beliggende på matrikel 1

Beliggenhed (kvalitet): Sikker

Møddingsanlæg

Driftstatus: Ikke i drift

Oplysninger om bygninger

Bygningsnr.: 1

Adresse: Nr Hjarupvej 37 (vejkode: 1177), Nr Hjarup, 6230 Rødekro

Stuehus til landbrugsejendom (Bygningens anvendelse 110)

Matrikelnr.: 1

Landsejerlavsnavn: NR. HJARUP, Ø. LØGUM

Beliggenhed (kvalitet): Sikker

Til-/ombygningsår: 1998

Antal boliger med køkken: 1

Opførelsesår: 1957

Antal etager u. kælder & tagetage: 1

Antal boliger uden køkken: 0

Materialer

Ydervæggens materiale: Mursten

Tagdækningsmateriale: Betontagsten

Kilde til bygningens materialer: Oplyst af ejer (eller dennes repræsentant)

Areal i grundplan	m2	Areal i hele bygningen	m2	Arealanvendelse	m2
Bebygget areal	105	Samlet bygningsareal	105	Samlet boligareal	159
Areal af indbygget affaldsrum i terræn	0	Heraf udvendig efterisolering	0	Heraf beboelse i kælder	0
Heraf indbygget garage	0	Samlet kælderareal	9	Samlet erhvervsareal	0
Heraf indbygget carport	0	Dyb kælder	9	Samlet andet areal	0
Heraf indbygget udhus	0	Areal af indbygget garage i kælder	0	Bygningens adgangsareal	0
Heraf indbygget udestue	0	Samlet tagetageareal	54	Øvrige arealer	0
Overdækket areal	0	Heraf udnyttet tagetage	54	Antal etager u. kælder & tagetage	1
		Samlet areal af lukkede overdækninger på bygningen	0		

Kilde til bygningsarealer: Oplyst af ejer (eller dennes repræsentant)

Vurdering

Energioplysninger

Varmeinstallation: Centralvarme fra eget anlæg, et-kammer fyr

Opvarmingsmiddel: Fast brændsel

Oplysninger om bolig-/erhvervsenheder

Adresse: Nr Hjarupvej 37 (vejkode: 1177), Nr Hjarup, 6230 Rødekro

Stuehus til landbrugsejendom (Anvendelseskode: 110)

Samlet areal:	159 m2	Egentlig beboelseslejlighed med eget køkken
Enhedens erhvervsareal:	0 m2	
Enhedens boligareal:	159 m2	
Andet areal:	0 m2	
Fællesareal:	0 m2	
Enhedens andel i fælles boligareal:	0 m2	
Areal af lukket altan/udestue:	0 m2	
Areal af åben altan/tagterrasse:	0 m2	
Tinglyst areal fra Matriklen:	0 m2	

Kilde til arealer: Oplyst af ejer (eller dennes repræsentant)

Antal værelser: 5

Antal toiletter: 1

Antal bade: 1

Køkkenforhold: Eget køkken med afløb

Bygningsnr.: 2

Adresse: Nr Hjarupvej 37 (vejkode: 1177), Nr Hjarup, 6230 Rødekro

Anden bygning til landbrug mv. (Bygningens anvendelse 219)

Matrikelnr.: 1

Landsejerlavsnavn: NR. HJARUP, Ø. LØGUM

Beliggenhed (kvalitet): Sikker

Opførelsesår: 1957

Til-/ombygningsår: 1976

Antal etager u. kælder & tagetage: 1

Antal boliger med køkken: 0

Antal boliger uden køkken: 0

Materialer

Ydervæggens materiale: Mursten

Tagdækningsmateriale: Fibercement herunder asbest

Kilde til bygningens materialer: Oplyst af ejer (eller dennes repræsentant)

Areal i grundplan	m2	Areal i hele bygningen	m2	Arealanvendelse	m2
Bebygget areal	419	Samlet bygningsareal	419	Samlet boligareal	0
Areal af indbygget affaldsrum i terræn	0	Heraf udvendig efterisolering	0	Heraf beboelse i kælder	0
Heraf indbygget garage	0	Samlet kælderareal	0	Samlet erhvervsareal	768
Heraf indbygget carport	0	Dyb kælder	0	Samlet andet areal	0
Heraf indbygget udhus	0	Areal af indbygget garage i kælder	0	Bygningens adgangsareal	0
Heraf indbygget udestue	0	Samlet tagetageareal	349	Øvrige arealer	0
Overdækket areal	0	Heraf udnyttet tagetage	349	Antal etager u. kælder & tagetage	1
		Samlet areal af lukkede overdækninger på bygningen	0		

bygningen

Kilde til bygningsarealer: Oplyst af ejer (eller dennes repræsentant)

Vurdering

Energioplysninger

Varmeinstallation: Ingen varmeinstallation

Bemærkninger for bygning

Hestestald.

Bygningsnr.: 4

Adresse: Nr Hjarupvej 37 (vejkode: 1177), Nr Hjarup, 6230 Rødekro

Maskinhus, garage mv. (Bygningens anvendelse 217)

Matrikelnr.: 1

Landsejerlavsnavn: NR. HJARUP, Ø. LØGUM

Beliggenhed (kvalitet): Sikker

Opførelsesår: 1962

Antal etager u. kælder & tagetage: 1

Antal boliger med køkken: 0

Antal boliger uden køkken: 0

Materialer

Ydervæggens materiale: Mursten

Tagdækningsmateriale: Fibercement herunder asbest

Kilde til bygningens materialer: Oplyst af ejer (eller dennes repræsentant)

Areal i grundplan	m2	Areal i hele bygningen	m2	Arealanvendelse	m2
Bebygget areal	74	Samlet bygningsareal	74	Samlet boligareal	0
Areal af indbygget affaldsrum i terræn	0	Heraf udvendig efterisolering	0	Heraf beboelse i kælder	0
Heraf indbygget garage	0	Samlet kælderareal	0	Samlet erhvervsareal	74
Heraf indbygget carport	0	Dyb kælder	0	Samlet andet areal	0
Heraf indbygget udhus	0	Areal af indbygget garage i kælder	0	Bygningens adgangsareal	0
Heraf indbygget udestue	0	Samlet tagetageareal	0	Øvrige arealer	0
Overdækket areal	0	Heraf udnyttet tagetage	0	Antal etager u. kælder & tagetage	1
		Samlet areal af lukkede overdækninger på bygningen	0		

Kilde til bygningsarealer: Oplyst af ejer (eller dennes repræsentant)

Vurdering

Energioplysninger

Varmeinstallation: Ingen varmeinstallation

Bemærkninger for bygning

Garage, vognport

Bygningsnr.: 6

Adresse: Nr Hjarupvej 37 (vejkode: 1177), Nr Hjarup, 6230 Rødekro

Lade til foder, afgrøder mv. (Bygningens anvendelse 216)

Matrikelnr.: 1

Landsejerlavsnavn: NR. HJARUP, Ø. LØGUM

Beliggenhed (kvalitet): Sikker

Opførelsesår: 1980

Antal etager u. kælder & tagetage: 1

Antal boliger med køkken: 0

Antal boliger uden køkken: 0

Materialer

Ydervæggens materiale: Fibercement herunder asbest

Tagdækningsmateriale: Fibercement herunder asbest

Kilde til bygningens materialer: Oplyst af ejer (eller dennes repræsentant)

Areal i grundplan	m2	Areal i hele bygningen	m2	Arealanvendelse	m2
Bebygget areal	252	Samlet bygningsareal	252	Samlet boligareal	0
Areal af indbygget affaldsrum i terræn	0	Heraf udvendig efterisolering	0	Heraf beboelse i kælder	0
Heraf indbygget garage	0	Samlet kælderareal	0	Samlet erhvervsareal	252
Heraf indbygget carport	0	Dyb kælder	0	Samlet andet areal	0
Heraf indbygget udhus	0	Areal af indbygget garage i kælder	0	Bygningens adgangsareal	0
Heraf indbygget udestue	0	Samlet tagetageareal	0	Øvrige arealer	0
Overdækket areal	0	Heraf udnyttet tagetage	0	Antal etager u. kælder & tagetage	1
		Samlet areal af lukkede overdækninger på bygningen	0		

Kilde til bygningsarealer: Oplyst af ejer (eller dennes repræsentant)

Vurdering

Energioplysninger

Varmeinstallation: Ingen varmeinstallation

Bemærkninger for bygning

Ladebygning

Kortmateriale

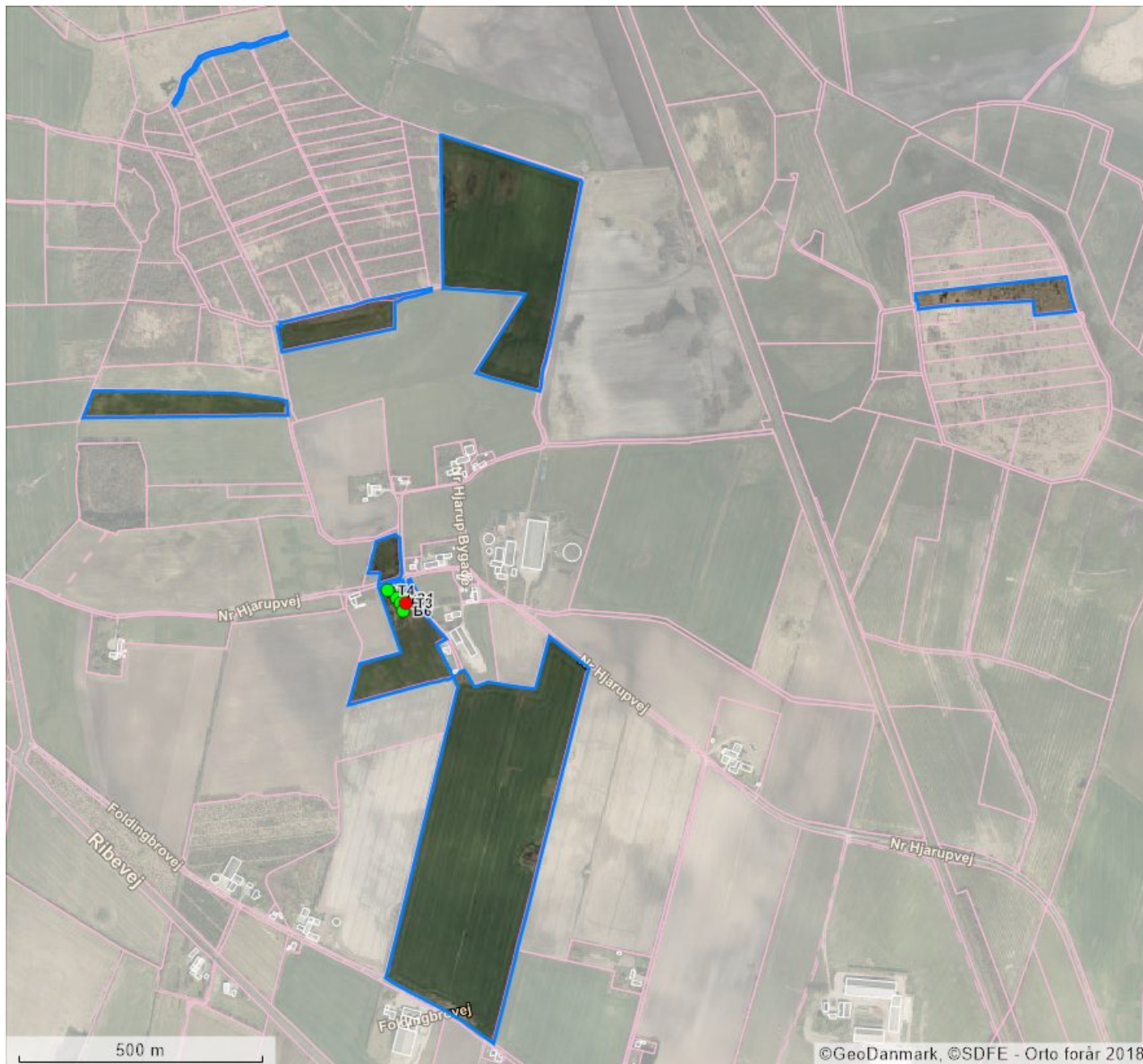

BBR punkter		Beliggenhed	Linjer i kortet
B#	Bygningsnummer	● Sikker placering	— Ejendom
T#	Teknisk anlæg nummer	● Næsten sikker placering	— Jordstykke ¹
NY	Nybyggeri	● Usikker placering	— Bygningsomrids, nøjagtigt ²
*	Bygning på fremmed grund		— Bygningsomrids, unøjagtigt ³

1. Jordstykke dækker over udstrækningen af det enkelte matrikelnummer.
2. Bygningsomridset er nøjagtigt, når dets placering er verificeret af GeoDanmark (se nedenfor).
3. Bygningsomridset er unøjagtigt, når dets placering ikke er verificeret af GeoDanmark (se nedenfor).

Du kan få et mere detaljeret geografisk overblik over ejendommen på <http://kort.bbr.dk>.

Kortmaterialet er automatisk genereret på baggrund af oplysninger om ejendommen fra Bygnings- og Boligregisteret (BBR), Matrikelkortet, GeoDanmark, Danmarks Adresseregister (DAR) m.fl.

Kortet indeholder de nyeste offentligt tilgængelige data fra Datafordeler og Kortforsyning.

BBR er det landsdækkende register over Bygnings- og boligoplysninger. Se mere på <https://bbr.dk/ejere>

Matrikelkortet er en visning af Matrikelregistret, så de enkelte matrikulære arealer (matrikelnumre, vejlitra mv.) kan identificeres. Matrikelkortet er et vejledende kort, hvad angår skellenes nøjagtige geografiske placering, og skellene falder ikke altid sammen med de synlige grænser i landskabet. Se mere på <https://gst.dk/matriklen/om-matriklen/matrikelkort-register-og-arkiv/>.

GeoDanmark er et samarbejde mellem kommunerne og Styrelsen for Dataforsyning og Effektivisering om at kortlægge Danmark. GeoDanmarks-data består bl.a. af luftfotos og bygningsomrids. Vær opmærksom på, at disse luftfotos optages om foråret, og at bygningsomrids opdateres på baggrund heraf. Derfor kan der være forsinkelser i registreringen af ændringer, afhængigt af hvornår ændringen – fx en opførsel eller nedrivning af bygning – er sket.. Se mere på <https://www.geodanmark.dk/om-geodanmark/>

DAR er er Danmarks autoritative register for adresser og vejnavne. Se mere på danmarksadresser.dk/dar.

Din pligt som ejer

Det er dit ansvar som ejer, at oplysningerne om din ejendom i BBR er korrekte. En registrering i BBR kan ikke nødvendigvis tages som udtryk for, at byggeriet er lovligt i henhold til anden lovgivning. Kommunen kan give en bøde på op til 5.000 kr., hvis du ikke indberetter oplysninger til BBR, eller hvis du giver forkerte oplysninger.

Derfor er det vigtigt, at du læser din BBR meddelelse og kontrollerer om alle bygninger og anlæg på ejendommen er registreret rigtigt. Når du køber en ejendom eller ændrer på bygninger og boliger, er det ekstra vigtigt at være opmærksom på, om registreringerne er korrekte. Indberetningspligten gælder også byggesager.

Du skal være særligt opmærksom på:

- **Opførelsesår**
- **Om- og tilbygningsår**
- **Bebygget areal**
- **Antal etager**
- **Samlet boligareal eller erhvervsareal**
- **Areal af udnyttet tagetage**
- **Areal af udestue**
- **Tagdækningsmateriale**
- **Varmeinstallation**

Omkring opførelsesår vil der nogle steder være angivet år 1000. Dette skyldes, at du ikke har givet oplysninger om opførelsesår vedrørende den pågældende bygning. Kommunen har lov til at kontrollere de oplysninger, du giver til BBR. Kontrollen kan ske ved et anmeldt besøg på ejendommen eller ved registersamkøring med eksterne kilder – f.eks. folkeregistret eller ved hjælp af luftfotos.

I BBR er din ejendom registreret på 4 niveauer:

Grund

Grunden er normalt det samme som en matrikel, og er et sammenhængende stykke jord. I særlige tilfælde kan grunden bestå af flere matrikler, og en ejendom af flere grunde. Dette vil oftest være på landbrugsejendomme. På grunden registreres f.eks. oplysninger om vandforsyning og afløbsforhold.

Bygning

Bygninger i BBR er alt fra et redskabsskur til et butikscenter. Her findes informationer om den væsentligste anvendelse af bygningen, bebygget areal, arealet af samtlige etager (samlet bygningsareal), materialer m.m.

Enhed

En enhed i BBR er betegnelsen for en bolig i et parcelhus, en lejlighed eller f.eks. et erhvervslejemål. En enhed ligger altid inde i en bygning. Enfamiliehuse har typisk en boligenhed, etageboligbebyggelse har én boligenhed for hver lejlighed, og erhvervsbygninger har én eller flere enheder til erhverv. En enhed har typisk sin egen selvstændige indgang. Under enheder registreres bl.a. samlet areal, areal til beboelse/erhverv samt anvendelsen.

Tekniske anlæg

Tekniske anlæg kan være olietanke, vindmøller, gylletanke, solvarmeanlæg m.m. Tekniske anlæg er som regel placeret på grunden, men kan også ligge inde i en bygning.

Arealerne på BBR-meddelelsen

Arealerne indgår i beregningen af ejendomsvurderingen, men kan også have betydning for f.eks. forsikring, realkredit- og boliglån, fjernvarmeregning m.m. Arealer skal altid måles til ydersiden af ydervæggen. Læs mere om opmåling og se vejledninger på www.bbr.dk.

Det bebyggede areal svarer normalt til stueetagens areal. I bygninger med forskudte etager opmåles det bebyggede areal som bygningens udbredelse set oppefra.

Det samlede bygningsareal opgøres som arealet af samtlige etager. Areal af eventuel kælder og tagetage skal ikke regnes med.

Tagetagens samlede areal opgøres som det areal, der udnyttes sammen med det areal, der ville kunne udnyttes til bolig eller erhverv. Ligesom i bygningsreglementet måles arealet i vandret plan 1,5 m over færdigt gulv til den udvendige side af tagbelægningen.

Udnyttet areal i tagetagen opgøres som den del af tagetagens areal, som faktisk udnyttes til beboelse eller erhverv.

Kælderarealet opgøres samlet for hele kælderetagen.

Det samlede boligareal opgøres som arealet af samtlige beboelsesrum inklusiv areal i entré, gang, badeværelse, toilet og køkken. I arealet medregnes udnyttet areal i eventuel tagetage og areal af kælderrum, der må anvendes til beboelse – det vil sige opfylder byggelovgivningens krav til beboelsesrum.

Hvis arealerne har forskellige anvendelser, skal de deles op i den del, der må bruges til bolig, den del der anvendes til erhvervs- eller institutionsformål samt den del, der udgør andet areal.

Sammenhængen mellem de forskellige arealangivelser betyder f.eks., at for et parcelhus uden kælder, hvor parcelhuset kun bruges til beboelse, vil boligarealet svare til det samlede bygningsareal plus eventuel udnyttet tagetage.

Har en bygning to eller flere lejligheder, fordeles adgangs- og trappearealer ligeligt mellem de enkelte lejligheder.

Med hensyn til areal af ejerlejlighed skal du være specielt opmærksom på, at BBR's boligareal ofte vil være forskellig fra **det tinglyste areal**. Det skyldes, at arealerne opgøres efter forskellige principper. Ejerlejlighedens samlede areal i BBR vil svare til summen af areal til beboelse, areal til erhverv inklusiv andel af adgangsareal.

Oversigt over BBR-oplysninger

Anvendelse

Helårsbeboelse

- Stuehus til landbrugsejendom.
- Fritliggende enfamiliehus.
- Række-, kæde- eller dobbelthus.
- Etageboligbebyggelse.
- Kollegium.
- Døgninstitution.
- Anden bygning til helårsbeboelse.

Produktions- og lagerbygninger i forbindelse med landbrug, industri, offentlige værker og lign.

- Landbrug, skovbrug, gartneri, råstofudvinding m.v.
- Industri, fabrik, håndværk m.v.
- El-, gas-, vand- eller varmeværker, forbrændingsanstalter m.v.
- Anden bygning til landbrug, industri m.v.

Handel, kontor, transport og service

- Transport- og garageanlæg, stationer, lufthavne m.v.
- Kontor, handel, lager, herunder offentlig administration.
- Hotel, restaurant, vaskeri, frisør og anden service virksomhed.
- Anden bygning til transport, handel m.v.

Institutioner og kultur

- Biograf, teater, erhvervsmæssig udstilling, bibliotek, museum, kirke og lign.
- Skole, undervisning og forskning.
- Hospital, sygehjem, fødeklinik, offentlige klinikker m.v.
- Daginstitutioner m.v.
- Anden institution.

Fritidsformål

- Sommerhus.
- Feriekoloni, vandrehjem m.v. bortset fra sommerhus.
- Idrætshal, klubhus, svømmehal m.v.
- Kolonihavehus.
- Anden bygning til fritidsformål.

Mindre bygninger til garageformål, opbevaring m.v.

- Garage til et eller to køretøjer.
- Carport.
- Udhus.

Listen ovenfor er under ændring.

Optræder den registrerede anvendelse ikke på listen, kan den fulde liste ses her.

<http://bbr.dk/hvordanfaaieqbb>

Køkken, toilet og afløb

Toiletforhold

- Antal vandskylende toiletter i bolig- eller erhvervsenhed.
- Vandskylende toilet udenfor enheden.
- Anden type toilet udenfor enheden eller intet toilet i forbindelsen med enheden.

Badeforhold

- Antal badeværelser i enheden.
- Adgang til badeværelser.
- Hverken badeværelser eller adgang til badeværelser.

Køkkenforhold

- Eget køkken (med afløb og kogeinstallation).
- Adgang til fælles køkken.
- Fast kogeinstallation i værelse eller på gang.
- Ingen fast kogeinstallation.

Materialer

Ydervæggens materialer

- Mursten (tegl, kalksten, cementsten).
- Letbeton (lette bloksten, gasbeton).
- Fibercement, asbest (eternit el. lign).
- Fibercement, asbestfri.
- Bindingsværk (med udvendigt synligt træværk).
- Træbeklædning.
- Betonelementer (Etagehøje betonelementer).
- Metalplader.
- PVC.
- Glas.
- Ingen.
- Andet materiale.

Tagdækningsmateriale

- Built-up (fladt tag, typisk tagpap).
- Tagpap (med taghældning).
- Fibercement, herunder asbest (bølge eller skifereternit).
- Cementsten.
- Tegl.
- Metalplader.
- Stråtag.
- Fibercement (asbestfri).
- PVC.
- Glas.
- Grønt levende tag (Grønne tage)
- Ingen
- Andet materiale

Asbestholdigt materiale

- Asbestholdigt ydervægsmateriale.
- Asbestholdigt tagdækningsmateriale.
- Asbestholdigt ydervægs- og tagdækningsmateriale.

Opvarmningsforhold

Varmeinstallation

- Fjernvarme/blokvarme.
- Centralvarme fra eget anlæg et-kammerfy.
- Ovne (Kakkelovne, kamin, brændeovn o. lign.)
- Varmepumpe.
- Centralvarme med to fyringsenheder (fast brændsel, olie eller gas).
- Elovne, elpaneler.
- Gasradiatorer.
- Ingen varmeinstallationer.
- Blandet (kræver specifikation på enhedsniveau).

Opvarmningsmiddel

- Elektricitet.
- Gasværksgas.
- Flydende brændsel (olie, petroleum, flaskegas).
- Fast brændsel (kul, brænde mm.)
- Halm.
- Naturgas.
- Andet.

Supplerende varme

- Ikke oplyst.
- Varmepumpeanlæg.
- Ovne til fast brændsel (brændeovn o.lign.)
- Ovne til flydende brændsel.
- Solpaneler.
- Pejs.
- Gasradiator.
- Elovne, elpaneler.
- Biogasanlæg.
- Andet.
- Bygningen har ingen supplerende varme.

Afløbsforhold

Afløbskoder

Kodesættet benyttes for eksisterende forhold, ved enhver ændring skal nyt kodesæt benyttes:

- Afløb til offentligt spildevandsanlæg.
- Afløb til fælles privat spildevandsanlæg.
- Afløb til samletank.
- Afløb til samletank for toiletvand og mekanisk rensning af øvrigt spildevand.
- Mekanisk rensning med nedslivningsanlæg (med tilladelse).
- Mekanisk rensning med nedslivningsanlæg (uden tilladelse).
- Mekanisk rensning med privat udledning dir. til vandløb.
- Mekanisk og biologisk rensning.
- Udledning direkte uden rensning til vandløb, søer eller havet.
- Andet.

Afløbskoder nyt kodesæt

Der er indført mange nye afløbskoder i BBR. De nye koder skal benyttes ved alle fysiske ændringer i afløbsforholdene på en ejendom. Kommunen har dog også ret til på eget initiativ at konvertere koden, uden der er sket fysiske ændringer i forholdene.

Det nye kodesæt er hierarkisk inddelt, således at det vigtigste kriterium er om ejendommen er tilsluttet et kloaknet eller om ejendommen ligger i det åbne land.

Ejendomme, der er tilsluttet et kloaknet, inddeles efter om spildevandet (typisk fra køkken, bad og toilet) ledes ned i samme kloak som regnvandet (overfladevandet fra tage og befæstede arealer), eller om de behandles hver for sig.

Ejendomme, der ligger i det åbne land, inddeles efter den måde spildevandet behandles. Der er i BBR mulighed for at registrere, hvilke rensklasser det lokale rensanlæg overholder. Rensklassen kan være O, OP, SO eller SOP, idet O er en forkortelse for organisk stof, P for Phosphat og S for Sulphat. OP betyder så, at rensningen både omfatter organisk stof og Phosphat, osv.

Det er ikke altid, at alle bygninger på en ejendom har ens afløbsforhold. I så fald kan forholdene registreres individuelt på den enkelte bygning.

En fuldstændig oversigt over afløbskoder i BBR og en vejledning hertil kan findes på www.bbr.dk.

Andet

Boligtipe

- Egentlig beboelseslejlighed.
- Blandet erhverv og bolig med eget køkken.
- Enkeltværelse.
- Fællesbolig eller fælleshusholdning.
- Sommer-/fritidsbolig.
- Andet.

Ejerforhold

- Privatperson(er) eller interessentskab.
- Alment boligselskab.
- Aktie-, anparts- eller andet selskab.
- Forening, legat eller selvejende institution.
- Privat andelsboligforening.
- Kommunen (beliggenhedskommune).
- Kommunen (anden kommune).
- Region.
- Staten.
- Andet, moderejendom for ejerlejligheder.

Vandforsyning

- Alment vandforsyningsanlæg (tidligere offentligt).
- Privat, alment vandforsyningsanlæg.
- Enkeltindvindingsanlæg (egen boring).
- Brønd.
- Ikke alment vandforsyningsanlæg (forsyner < 10 ejendomme).
- Ingen vandforsyning.