

Tryk på Boliga

1. Placering: BVS top
2. Placering: BVS menu x 3
3. Placering: App swiper & købermenu
4. Placering: DinGeo resumé
5. Placering: Skøde
6. Placering: Køberapport
7. Placering: Artikler

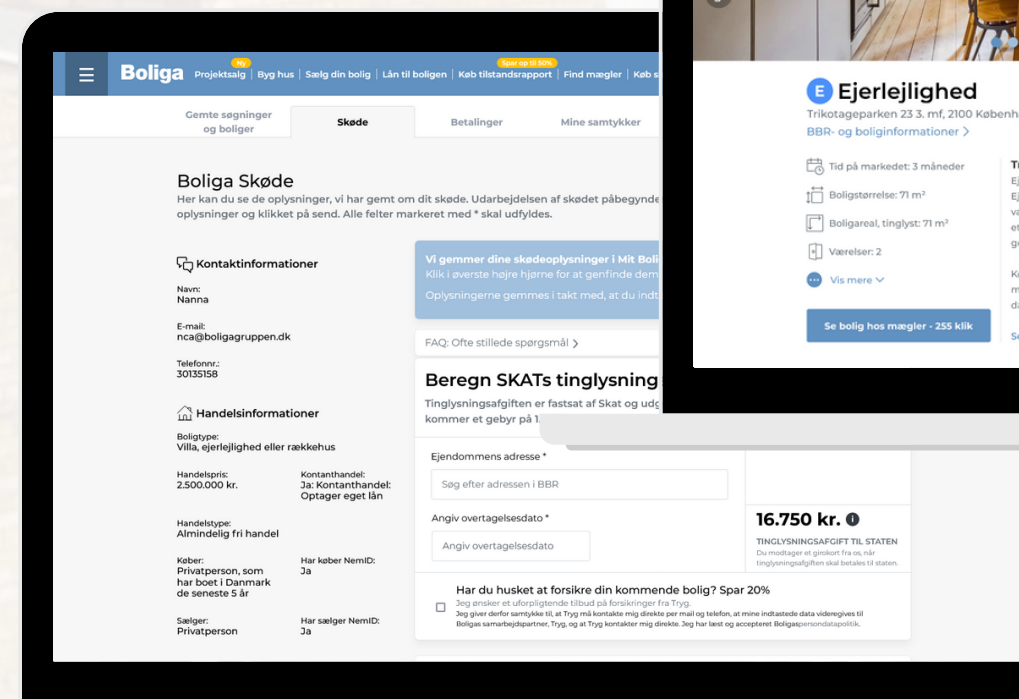
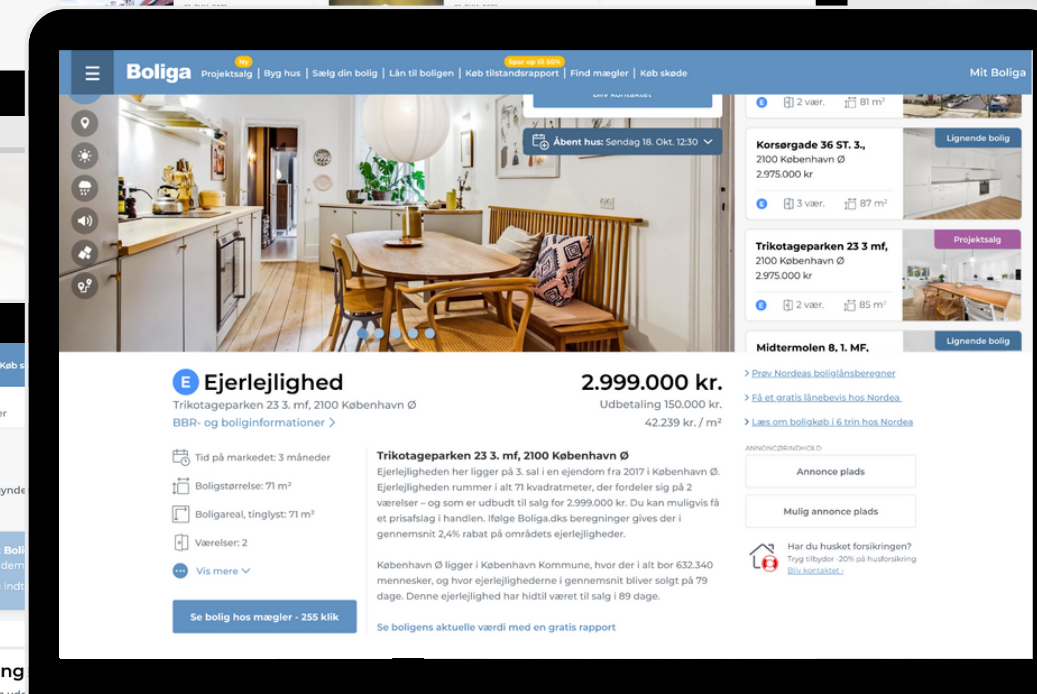
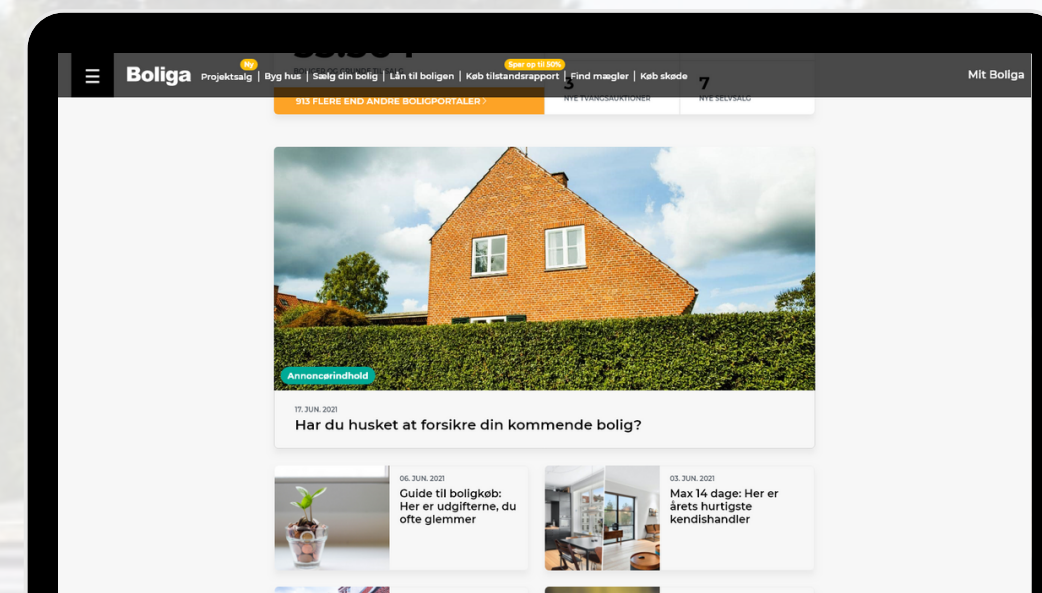

1. Placering: BVS top

Boliga Projektsalg | Byg hus | Sælg din bolig | Lån til boligen | Køb tilstandsrapport | Find mægler | Køb skøde

Ejerlejlighed **2.999.000 kr.**
Trikotageparken 23 3. mf, 2100 København Ø
Udbetaling 150.000 kr.
42.239 kr./m²

Tid på markedet: 3 måneder
Boligstørrelse: 71 m²
Boligareal, tinglyst: 71 m²
Værelser: 2

Trikotageparken 23 3. mf, 2100 København Ø
Ejerlejligheden her ligger på 3. sal i en ejendom fra 2017 i København Ø. Ejerlejligheden rummer i alt 71 kvadratmeter, der fordeler sig på 2 værelser – og som er udbudt til salg for 2.999.000 kr. Du kan muligvis få et prisafslag i handlen. Ifølge Boliga.dks beregninger gives der i gennemsnit 2,4% rabat på områdets ejerlejligheder.

København Ø ligger i København Kommune, hvor der i alt bor 632.340 mennesker, og hvor ejerlejlighederne i gennemsnit bliver solgt på 79 dage. Denne ejerlejlighed har hidtil været til salg i 89 dage.

Se boligs aktuelle værdi med en gratis rapport

Se bolig hos mægler - 255 klik

Har du husket at forsikre din kommende bolig?
Selv om forsikringer måske ikke er øverst på listen over spændende gøremål er det stadig vigtigt. Derfor tilbyder Tryg -20% på husforsikringen.

Navn
E-mailadresse
Telefon

Bliv kontaktet

Boliga

Skøde | Boliglån | Selvsalg | Tilstandsrapport

2017 i København Ø.

Se boligs aktuelle værdi

Ejerlejligheden rummer i alt 71 kvadratmeter, der fordeler sig på 2 værelser – og som er udbudt til salg for 2.999.000 kr. Du kan muligvis få et prisafslag i handlen.

Se bolig hos mægler - 255 klik

ANNONCERINDHOLD

Announce plads

Har du husket forsikringen?
Tryg tilbyder -20% på husforsikring.
Bliv kontaktet

Beregn boliglån

Boligs pris	3.750.000 DKK
Din udbetaling	150.000 DKK

Beregn her*

*Ved at klikke her, accepterer jeg at blive sendt videre til Nordaas hjemmeside

Beregn lån | Bestil fremvisning

Har du husket at forsikre din kommende bolig?
Forsikringer måske ikke er øverst på listen over spændende gøremål er det stadig vigtigt. Derfor tilbyder Tryg -20% på husforsikringen.

Navn
E-mailadresse
Telefon

Bliv kontaktet

2. Placering: BVS menu x 3

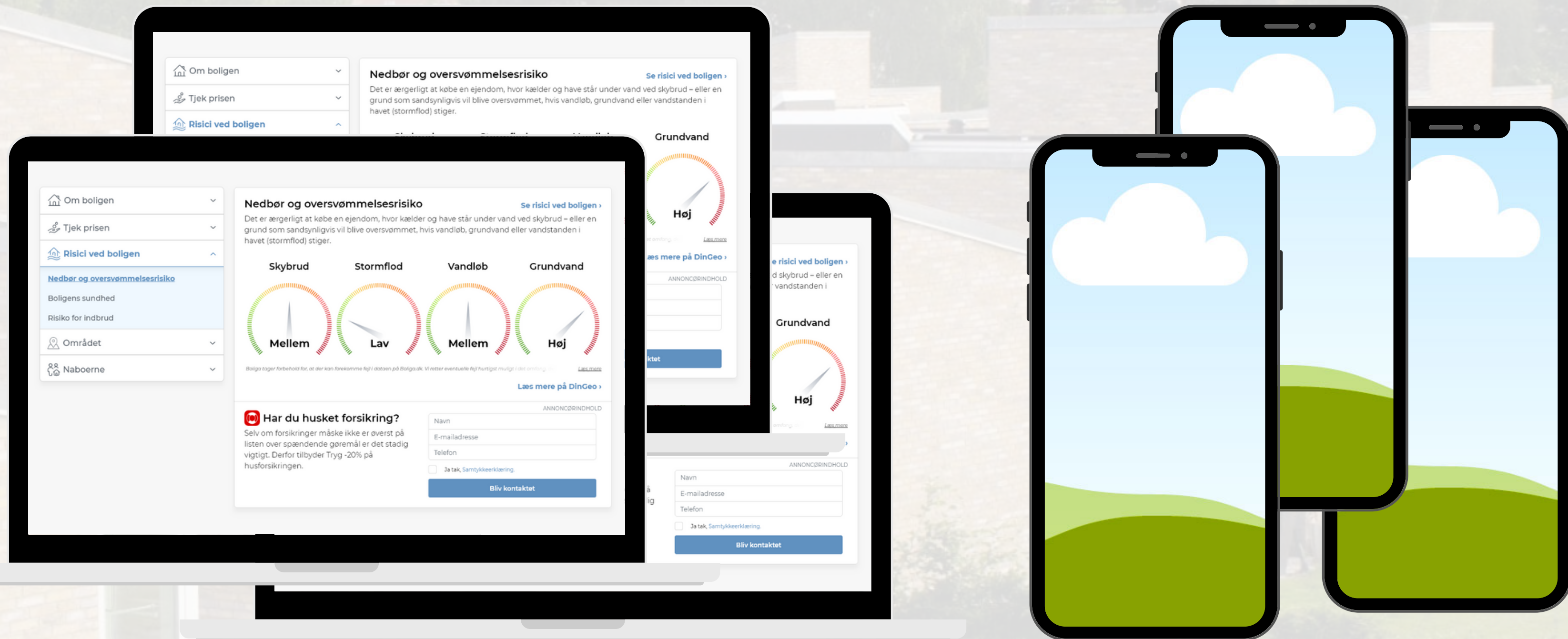

3. Placering: App swiper & købermenu

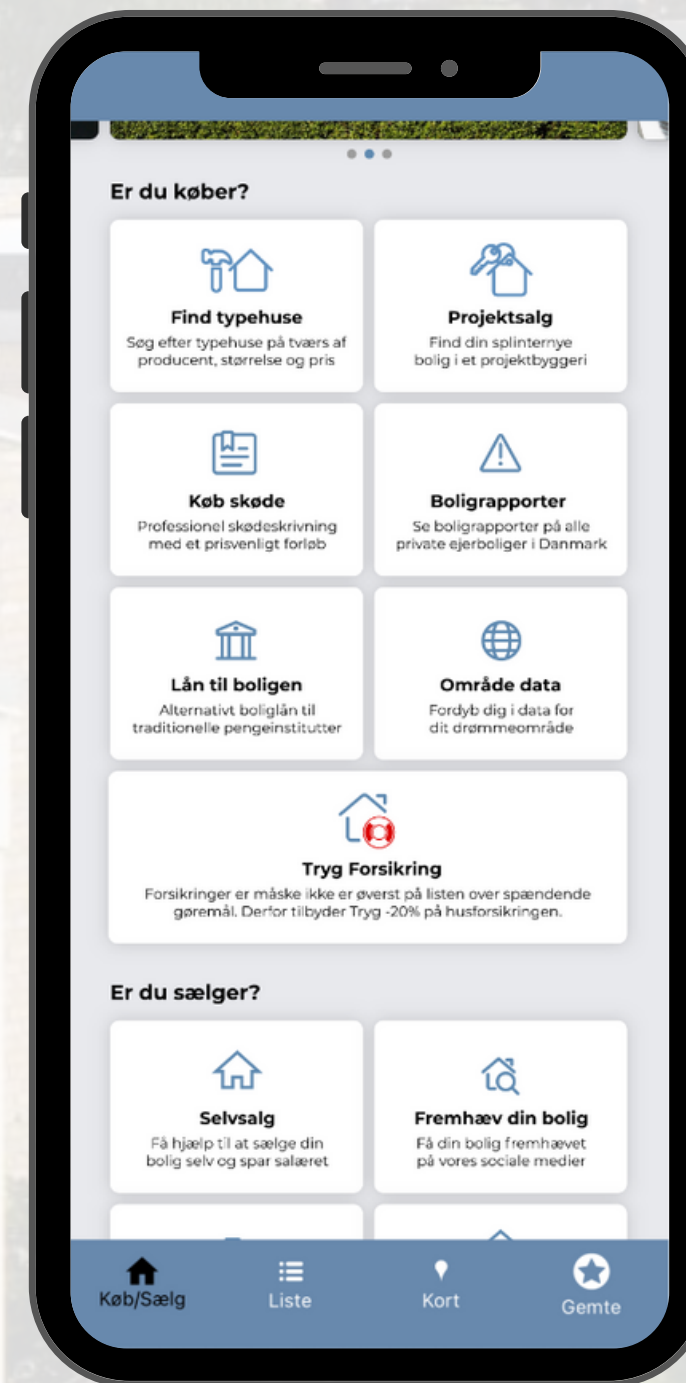
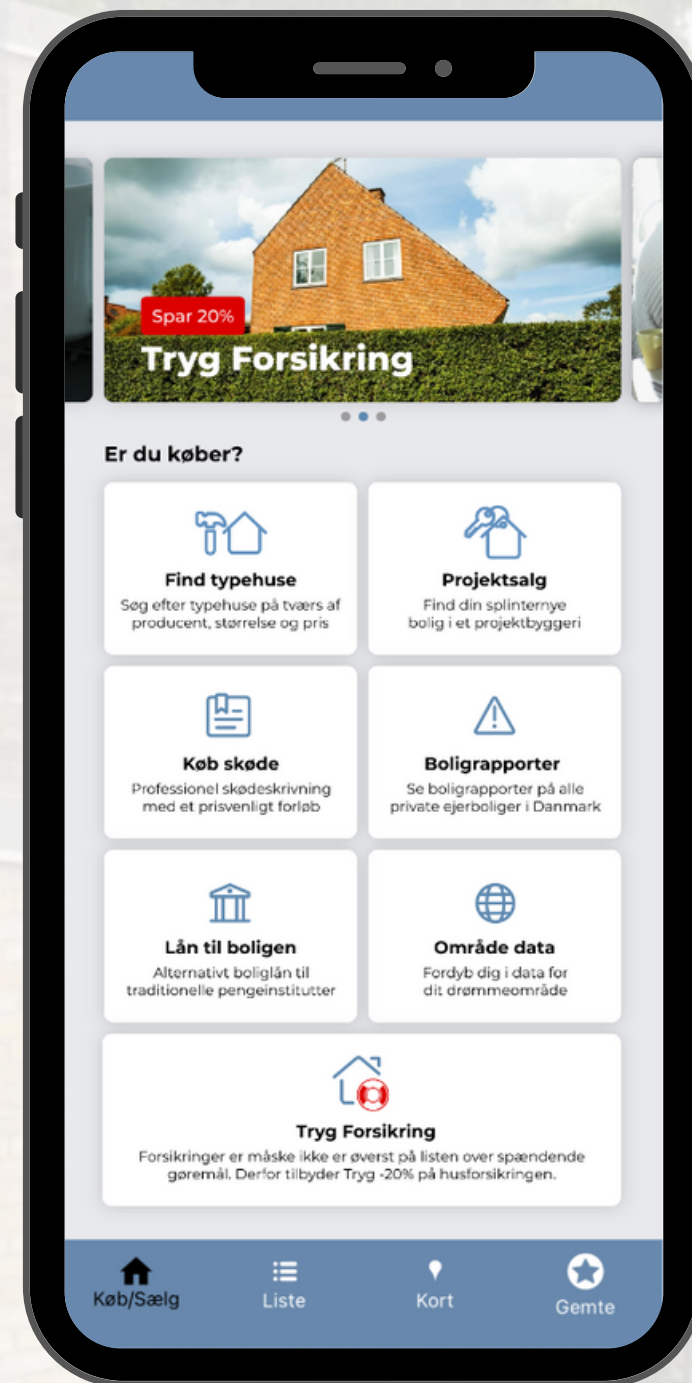

4. Placering: DinGeo resumé

DinGeo Til Salg Data Interaktive kort Om DinGeo Boligkøber Boligsælger

Hejrevej 1 Dokumenter Ejendomsvurdering Internet og Mobil Boligskat Luftfoto Sol Opslagsstatistik

5,16 mio. kr. [Se flere fotos](#)

Vurderingsprisen er over de sidste fire år steget gennemsnitlig ca. 17.000 kr per måned. [Se ejendomsvurderinger](#)

Min. 100.000 kr. [Beregn her*](#)

Bemærk: DinGeo boligrapporten består udelukkende af offentligt tilgængelig geodata - [læs mere om DinGeo og vores datakilder her.](#)

Hvad kan jeg købe bolig for? - [Beregn her](#)

Sundhed	Oversvømmelse	Boligfakta	Lokalområdet
Radonrisiko ✓	Skybrud ✓	EBR ✓	Naboerne ✓
Asbest, TM og PCB ✓	Grundvands ✓	Energimærke X	Vej ✓
Jordforurening ✓	Vandled ✓	Boligopvarmning ✓	Indbrudsrisiko ✓
Luftforurening ✓	Stormflod ✓	Bevaringsværdi ✓	Skoledistrikt ✓
Trafikstøj ✓	Oversvømmelsesdirektiv ✓	Bredbånd ✓	Geologi ✓
Drikkevand ✓			Afstande ✓

Tryg Har du husket at forsikre din kommende bolig?
Selv om forsikringer måske ikke er øverst på listen over spændende gøremål er det stadig vigtigt. Derfor tilbyder Tryg -20% på husforsikringen.

Muligheder på adressen

✓ GRATIS vurdering (ny)
Ønsker du at kende din boligs værdi? Få en præcis og uforpligtende boligvurdering af danbolig, der tager højde for den helt aktuelle markedsværdi i løbet af 10 minutter. [Få gratis vurdering](#)

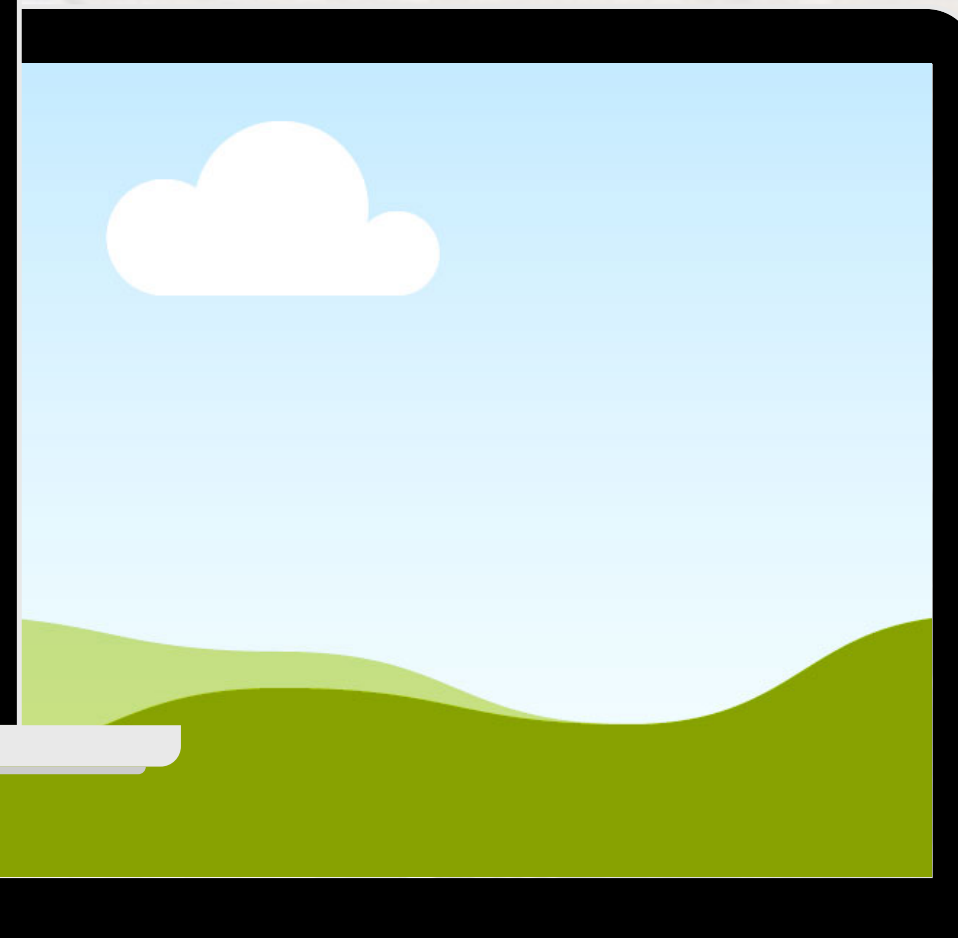

5. Placering: Skøde bestilling

Boliga Ny Spar op til 50% Mit Boliga

Projektsalg | Byg hus | Sælg din bolig | Lån til boligen | Køb tilstandsrapport | Find mægler | Køb skøde

Gemte søgninger og boliger | **Skøde** | Betalinger | Mine samtykker | Sælg hurtigere | Rediger profil

Boliga Skøde

Her kan du se de oplysninger, vi har gemt om dit skøde. Udarbejdelsen af skødet påbegyndes først, når du har udfyldt de relevante oplysninger og klikket på send. Alle felter markeret med * skal udfyldes.

Kontaktinformationer

Navn: Nanna

E-mail: nca@boligagruppen.dk

Telefonnr.: 30135158

Handelsinformationer

Boligtipe: Villa, ejerlejlighed eller rækkehus

Handelspris: 2.500.000 kr. Kontanthandel: Ja: Kontanthandel: Optager eget lån

Handelstype: Almindelig fri handel

Køber: Privatperson, som har boet i Danmark de seneste 5 år Har køber NemID: Ja

Sælger: Privatperson Har sælger NemID: Ja

Beregning af SKATs tinglysningsafgift

Tinglysningsafgiften er fastsat af Skat og udgør 0,6 procent af handelsprisen; hertil kommer et gebyr på 1.750 kr.

Ejendommens adresse *
Søg efter adressen i BBR

Angiv overtagelsesdato *
Angiv overtagelsesdato

16.750 kr. ⓘ
TINGLYSNINGSAFGIFT TIL STATEN
Du modtager et girokort fra os, når tinglysningsafgiften skal betales til staten.

Har du husket at forsikre din kommende bolig? Spar 20%

Jeg ønsker et uforpligtende tilbud på forsikringer fra Tryg. Jeg giver derfor samtykke til, at Tryg må kontakte mig direkte per mail og telefon, at mine indtastede data videregives til Boligas samarbejdspartner, Tryg, og at Tryg kontakter mig direkte. Jeg har læst og accepteret Boligas persondatapolitik.

Vi gemmer dine skødeoplysninger i Mit Boliga - indtil sagen er sendt til os

Klik i øverste højre hjørne for at genfinde dem. Eller besøg www.boliga.dk/mitboliga. Oplysningerne gemmes i takt med, at du indtaster dem.

FAQ: Ofte stillede spørgsmål >

Boliga

Skøde | Boliglån | Selvsalg | Tilstandsrapport

Angiv overtagelsesdato

16.750 kr. ⓘ

TINGLYSNINGSAFGIFT TIL STATEN
Du modtager et girokort fra os, når tinglysningsafgiften skal betales til staten.

Har du husket at forsikre din kommende bolig? Spar 20%
Jeg ønsker et uforpligtende tilbud på forsikringer fra Tryg.
 Jeg giver derfor samtykke til, at Tryg må kontakte mig direkte per mail og telefon, at mine indtastede data videregives til Boligas samarbejdspartner, Tryg, og at Tryg kontakter mig direkte. Jeg har læst og accepteret Boligas persondatapolitik.

Note/spørgsmål til vores sagsbehandler

Giv en kort beskrivelse af handlen - bare med dine egne ord.

6. Placering: Køberrapport resumé (pdf)

PCB



Drikkevand hårdhed

Temmelig hårdt

Oversvømmelsesrisiko



Bevaringsværdighed

Ingen

Indbrudsrisiko



Geologi

Moræneler

Kommune

Gribskov Kommune

Bredbånd og mobil



Har du husket at forsikre din kommende bolig?

Selv om forsikringer måske ikke er øverst på listen over spændende gøremål er det stadig vigtigt. Derfor tilbyder Tryg -20% på husforsikringen.

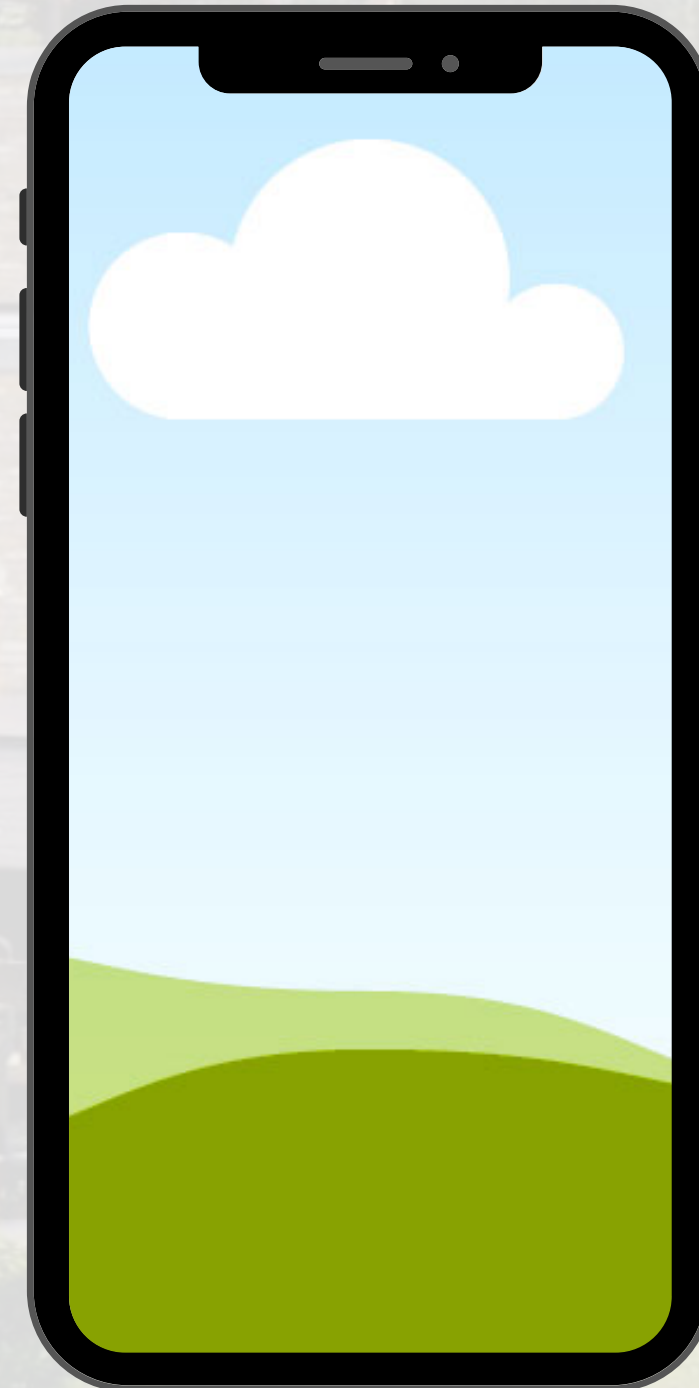

7. Placering: Artikler forside

